EXEMPLES DE DOCUMENTS COMPLEMENTAIRES pour la REALISATION DE LA TACHE CARTOGRAPHIQUE

Emmanuel Macron @EmmanuelMacron · 12 août

La situation en Méditerranée orientale est préoccupante. Les décisions unilatérales de la Turquie en matière d'exploration pétrolière provoquent des tensions. Celles-ci doivent cesser pour permettre un dialogue apaisé entre pays voisins et alliés au sein de l'OTAN.

3,3 k 3,6 k 14,1 k

Du 10 août au 13 septembre 2020, le navire de recherche sismique turc « Oruç Reis » a sondé les fonds marins d'une zone revendiquée par la Grèce, provoquant la colère de la Grèce et une soudaine montée des tensions en Méditerranée orientale. YORUK ISIK / REUTERS

https://www.lemonde.fr/international/article/2020/09/14/pourquoi-la-grece-et-la-turquie-s-affrontent-en-mediterranee-orientale_6052162_3210.html

https://www.lemonde.fr/international/article/2020/09/14/pourquoi-la-grece-et-la-turquie-s-affrontent-en-mediterranee-orientale_6052162_3210.html

* République turque de Chypre du Nord, reconnue par la Turquie après son occupation militaire en 1974

Infographie : *Le Monde*

Source : D. Ortolland, J.-P. Pirat, *Geopolitical Atlas of the Oceans*, Technip, 2017

https://www.lemonde.fr/international/article/2020/09/14/pourquoi-la-grece-et-la-turquie-s-affrontent-en-mediterranee-orientale_6052162_3210.html

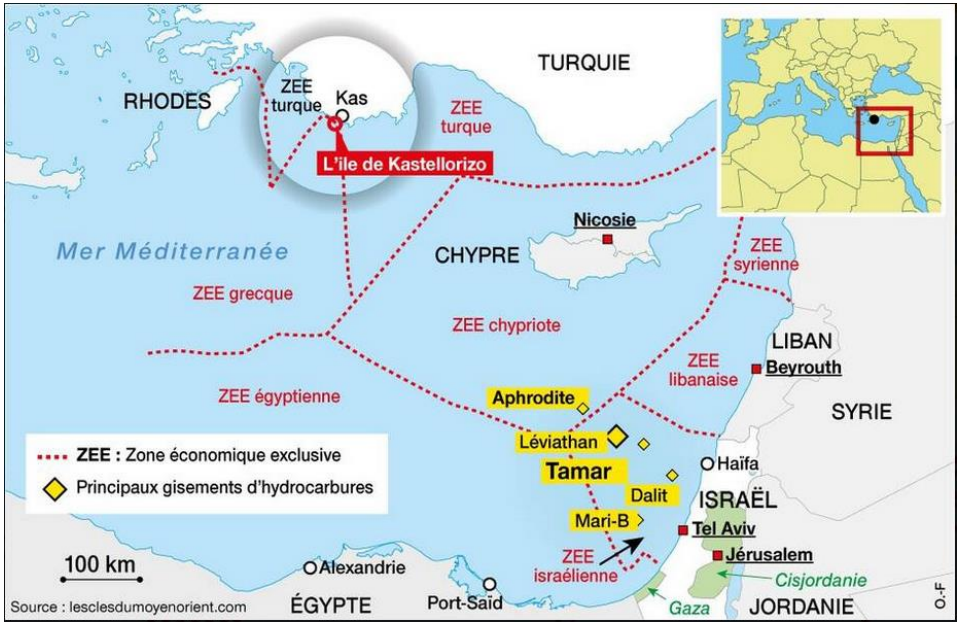

https://www.ouest-france.fr/monde/turquie/le-gaz-fait-monter-la-pression-en-mediterranee-6917072

L'opération BARKHANE, une régionalisation des moyens engagés face à une régionalisation du terrorisme

L'opération Barkhane, déclenchée le 1er aout 2014 par l'armée française, s'inscrit dans un contexte géopolitique d'instabilité lourde dans la bande sahélo-saharienne. La présence de plusieurs groupes armés terroristes menace en effet les États de la région, leurs populations et les intérêts français.

La régionalisation des moyens
Afin d'éviter une jonction des différents foyers de terrorisme et l'instauration d'un califat islamique en Afrique, la France a décidé de régionaliser, au sein d'une même opération, les moyens déployés dans le cadre des opérations Serval au Mali et Épervier au Tchad et de renforcer sa coopération en matière de défense avec les pays du G5 Sahel (Mauritanie, Mali, Burkina Faso, Niger, Tchad).
Fort de 3000 hommes, l'opération Barkhane s'appuie sur un dispositif de forces prépositionnées, qui en plus d'assurer une présence continue, fournit aux armées françaises des points d'entrée stratégiques sur les façades atlantique et orientale qui leur permettent une grande réactivité.

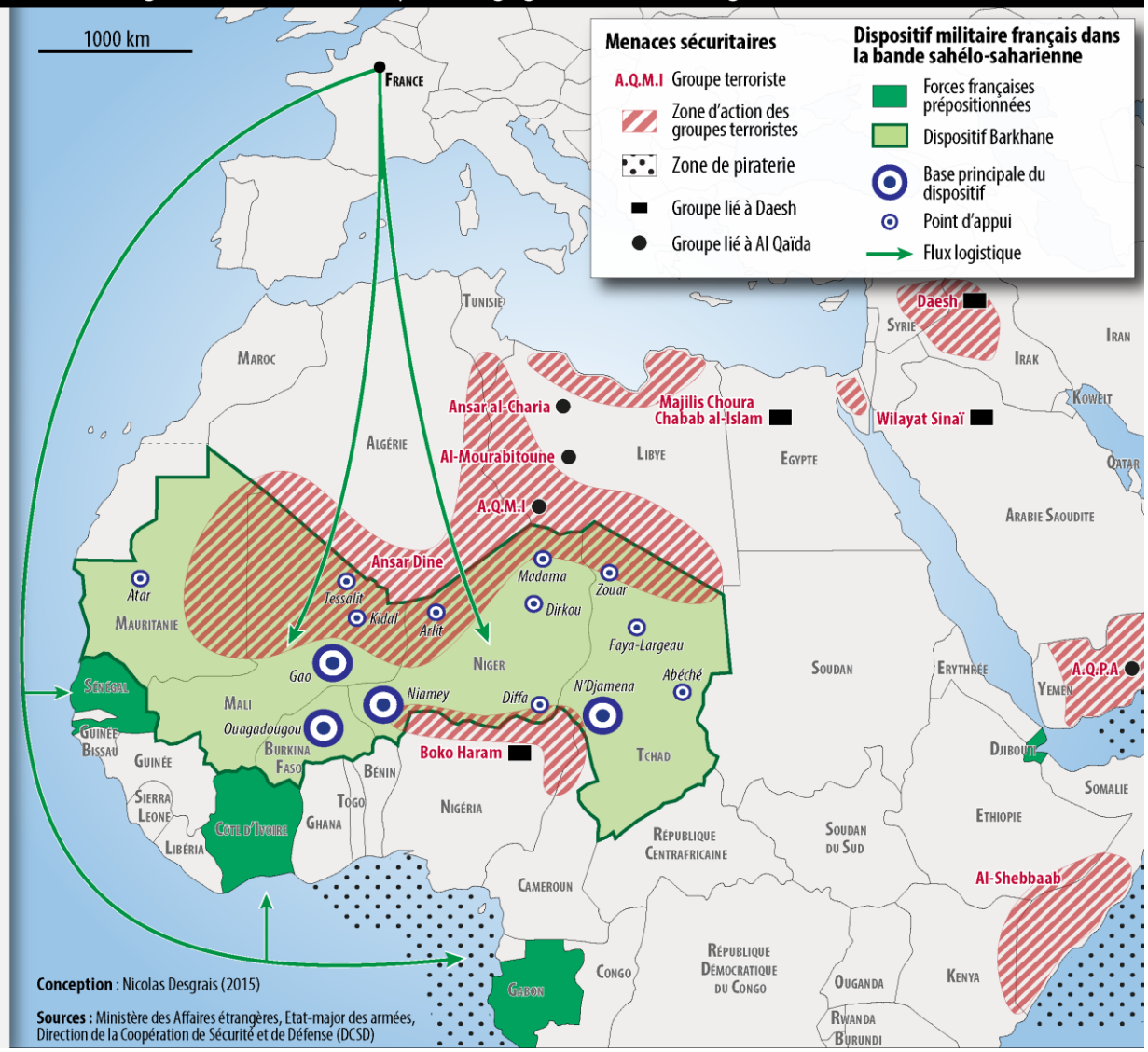

CASSINI

https://www.cassini-conseil.com/loperation-barkhane-un-imperatif-de-puissance-pour-la-france/

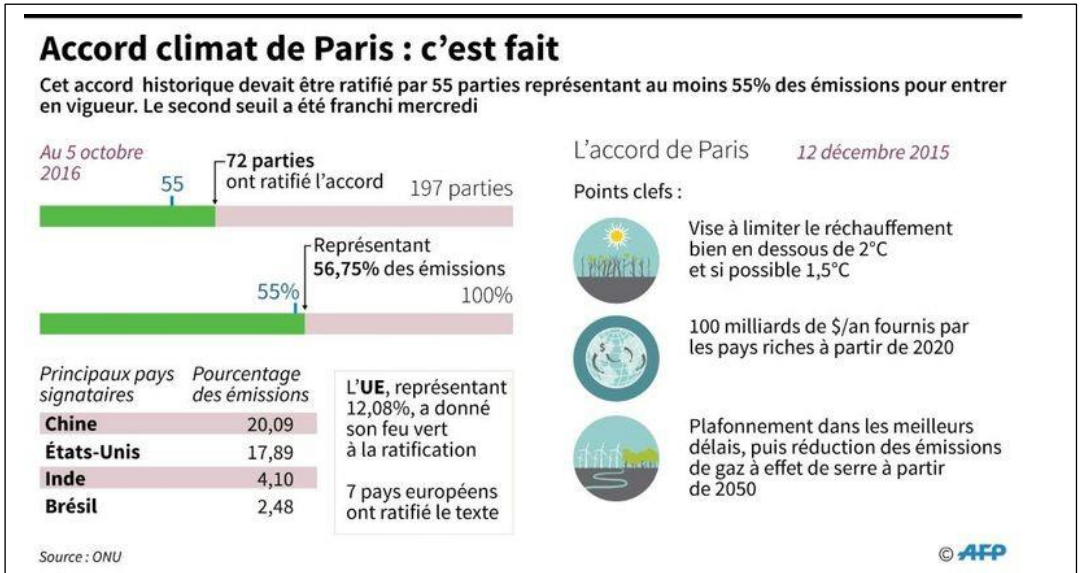

Source : https://www.rtbf.be/info/societe/detail_climat-l-accord-de-paris-entrera-en-vigueur-dans-30-jours?id=9422693

Source : https://www.revuegestion.ca/quel-bilan-peut-on-tirer-de-laccord-de-paris

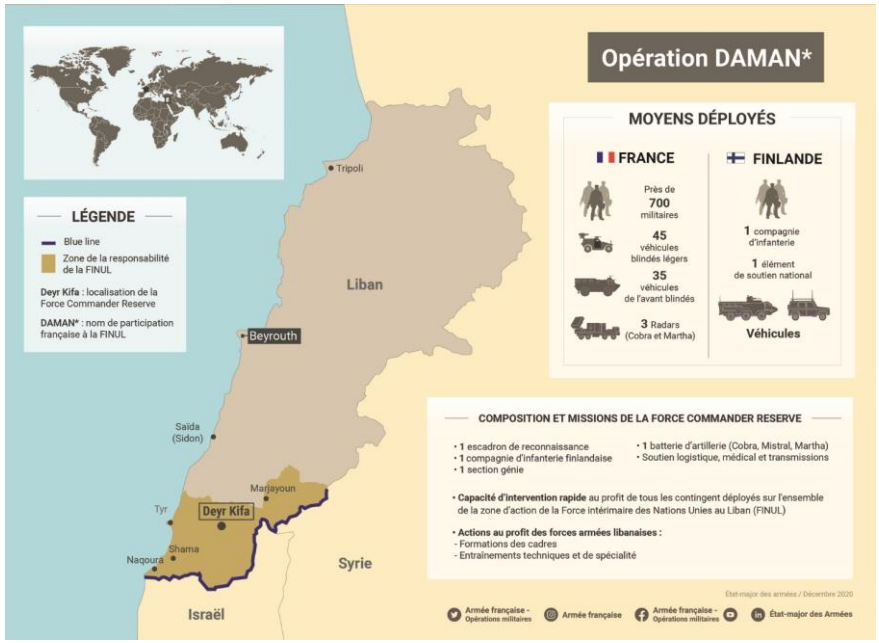

Source : https://www.defense.gouv.fr/english/operations/europe/bassin-mediterraneen/operation-daman/dossier-de-reference/daman-la-contribution-francaise-a-la-finul

Source : https://www.defense.gouv.fr/operations/actualites2/daman-debut-du-33e-mandat-de-l-operation-de-maintien-de-la-paix-au-liban